



# CROVATICO CENTRO VACANZE



Litoranea Vieste - Peschici Km. 9 — I - 71019 VIESTE (FG)  
 Recapiti telefonici: Tel./Fax 0884.706487 — Tel. 0884.706954  
 Indirizzo Internet: www.crovatico.it • e-mail: info@crovatico.com

**PREZZI  
2021**  
 GIORNALIERI PER  
 APPARTAMENTI E VILLETTE



**APERTO: 1 Maggio - 30 Settembre**

Il servizio prenotazioni si effettua a mezzo e-mail oppure nei seguenti orari a mezzo telefono: gennaio/aprile: h. 14,30 - 18,00 festivi esclusi; dal 1 maggio: h. 10,00 - 18,00.

APPARTAMENTI	BASSA STAGIONE				ALTA STAGIONE							
	A 01/05 - 05/06 11/09 - 30/09	B 05/06 - 12/06	C 12/06 - 19/06	D 19/06 - 26/06	E 26/06 - 03/07	F 03/07 - 17/07	G 17/07 - 31/07	H 31/07 - 07/08	I 07/08 - 21/08	L 21/08 - 28/08	M 28/08 - 04/09	N 04/09 - 11/09
Bilocale 4 posti	55,00	63,00	93,00	120,00	140,00	150,00	155,00	175,00	193,00	160,00	90,00	60,00
Trilocale 4 posti *	65,00	80,00	110,00	138,00	160,00	170,00	180,00	200,00	226,00	180,00	100,00	70,00
Trilocale 8 posti	70,00	100,00	125,00	180,00	190,00	200,00	270,00	290,00	350,00	250,00	160,00	90,00
Monolocale 2 posti con aria condizionata	50,00	58,00	68,00	85,00	105,00	109,00	120,00	155,00	175,00	125,00	80,00	55,00
Suppl. letto aggiunto (* max 2 pers.)	gratis	gratis	gratis	gratis	7,00	9,00	9,00	20,00	20,00	20,00	9,00	gratis

Gli appartamenti, disposti a schiera nel centro del Villaggio, sono tutti dotati di angolo cottura completo di stoviglie (tranne caffettiera e grattugia), TV satellitare, cassaforte, bagno con doccia, veranda e sono così composti:

- **monolocale**: ampia camera matrimoniale con angolo cottura;
- **bilocale 4 posti letto**: camera matrimoniale, soggiorno con divano letto;
- **trilocale 4 posti letto**: camera matrimoniale, camera con letto a castello, soggiorno con divano letto;
- **trilocale 8 posti letto**: 2 camere matrimoniali, soggiorno con 2 divani letto, 2 bagni con doccia.

VILLETTE TRILOCALI	BASSA STAGIONE				ALTA STAGIONE							
	A 01/05 - 05/06 11/09 - 30/09	B 05/06 - 12/06	C 12/06 - 19/06	D 19/06 - 26/06	E 26/06 - 03/07	F 03/07 - 17/07	G 17/07 - 31/07	H 31/07 - 07/08	I 07/08 - 21/08	L 21/08 - 28/08	M 28/08 - 04/09	N 04/09 - 11/09
Settore A mare 4 posti * Settore B mare 4 posti *	72,00	90,00	125,00	160,00	175,00	190,00	200,00	220,00	242,00	195,00	120,00	75,00
Settore A 4 posti * Settore B 4 posti * Bilo Large 4 posti *	67,00	80,00	120,00	155,00	165,00	175,00	180,00	207,00	232,00	185,00	110,00	70,00
Settore C 4 posti ** Fronte mare 4 posti **	70,00	80,00	110,00	150,00	170,00	184,00	195,00	220,00	250,00	190,00	110,00	75,00
Suppl. letto aggiunto (* max 1 pers.) - (** max 2 pers.)	gratis	gratis	gratis	gratis	7,00	9,00	9,00	20,00	20,00	20,00	9,00	gratis

Il Centro dispone di 4 villette settore "C" per disabili.

Tutte le strutture del centro sono dotate di climatizzatori, attivabili a richiesta con un costo aggiuntivo di 50,00 a settimana.

La descrizione delle villette è riportato a tergo.

I prezzi sono giornalieri e comprensivi di: servizio spiaggia (1 ombrellone, 1 lettino, 2 sdraio), piscina; cambio settimanale della biancheria, gas, acqua, energia elettrica, tessera club, pulizia finale, parcheggio e IVA.  
 Nel periodo A non sono garantiti il servizio di animazione e i servizi commerciali.

## promozioni

Per i soggiorni effettuati esclusivamente nelle villette A - B - C e negli appartamenti trilocali (tipologia 4 pax) saranno applicate le seguenti condizioni promozionali, **non cumulabili tra loro**:

- 10% di sconto per nuclei familiari fino a 3 persone nei periodi B-C.
- 5% di sconto nei periodi B-C-D per prenotazioni effettuate entro il 6 Maggio.
- 10% di sconto per nuclei familiari di solo 3 persone e 15% di sconto per nuclei familiari di 2 persone nei periodi D-E-F-G.
- 5% di sconto per soggiorni di almeno due settimane nei periodi D-E-F-G.

● Periodo A: 7 giorni = 6 e per soggiorni di due settimane: la prima a tariffa piena, la seconda con sconto del 30%.

Le villette FRONTE MARE, SETTORE "A" e "B" MARE usufruiscono degli sconti promozioni solo nel periodo A.

Imposta di Soggiorno (da pagare in loco): 1,60 da giugno a settembre, per persona oltre 14 anni e per un massimo di 10 giorni. 0,80 nei restanti periodi. *Delib. Comune di Vieste n. 75 del 21-12-2018*

Il Centro dispone di lavanderia con lavatrici a gettoni.

La direzione si riserva eventualmente di modificare il presente listino nel caso che, a seguito di successive disposizioni legislative, dovessero risultare modificate le aliquote tributarie.

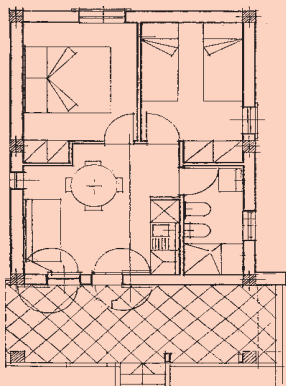

### VILLETTE TRILOCALI: Settori "A" "A MARE" e "B"

(ca. mq. 37 + veranda mq. 15)

Villetta trilocale 4 p.l. dotata di soggiorno con angolo cottura, 1 camera matrimoniale, 1 camera doppia, bagno con doccia/WC e TV Satellitare.

Arredamento completo di stoviglie (tranne caffettiera e grattugia) e biancheria.

Possibilità di 1 supplemento.

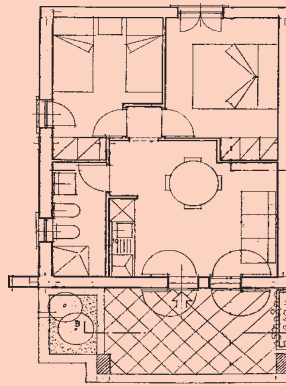

### VILLETTE TRILOCALI: Settori "C" e "FRONTE MARE"

(ca. mq. 45 + veranda mq. 15)

Villetta trilocale 4 p.l. dotata di soggiorno con angolo cottura e divano letto, 1 camera matrimoniale, 1 camera doppia, bagno con doccia/WC e TV Satellitare.

Arredamento completo di stoviglie (tranne caffettiera e grattugia) e biancheria.

Possibilità di max 2 supplementi.

## Modalità di prenotazione delle unità abitative



1 - Le unità abitative sono prenotabili da sabato a sabato, oppure da domenica a domenica, con i seguenti soggiorni minimi:

- periodi **H - I - L: 2 settimane;**
- periodo **A 3 notti;** ● altri periodi **1 settimana;**

Soggiorni inferiori alla settimana pulizia finale extra 35,00.

2 - Il pagamento dell'importo dovuto per il soggiorno prenotato va effettuato anticipatamente versando:

- una **caparra pari ad 1/3 dell'importo complessivo** all'atto della prenotazione;
- il **saldo** non oltre i **15 giorni** precedenti l'inizio del soggiorno.

3 - Il mancato versamento della caparra comporta l'inefficacia della prenotazione.

4 - Le unità abitative sono a disposizione degli Ospiti dalle ore **16,30** del giorno di inizio del soggiorno prenotato e dovranno essere libere entro e non oltre le ore **10,00** del giorno di partenza.

5 - La direzione accettando una prenotazione si impegna a mettere a disposizione del cliente un alloggio della tipologia richiesta ed **un solo posto auto. Non è tenuta**, in nessun caso, a riservare un alloggio avente un **numero specifico**.

6 - **Annullamenti e rinunce** potranno essere accettati dalla Direzione soltanto se effettuati a mezzo telegramma, raccomandata o PEC, almeno 30 giorni precedenti l'inizio del soggiorno prenotato. In tal caso la Direzione rimborserà la caparra già versata. **Per i soggiorni nei periodi G - H - I - L** le disdette devono pervenire almeno 60 giorni prima della data di arrivo per avere il totale rimborso della caparra; le disdette effettuate 30 giorni prima danno diritto al rimborso del 50% della caparra versata.

7 - La partenza dovrà essere effettuata negli orari di apertura degli uffici di Direzione, salvo diversa intesa.

8 - Il numero degli alloggiati, compresi i neonati, deve essere tassativamente comunicato all'atto della prenotazione. Qualsiasi variazione deve essere concordata preventivamente con la Direzione.

9 - **Non è consentito ricevere ospiti durante il soggiorno. Eventuali ospiti, autorizzati dalla Direzione, comporteranno l'addebito aggiuntivo pro-capite di euro 50,00 al giorno nei periodi E-F-G-H-I-L-M; euro 7,00 a settimana nei periodi A-B-C-D-N.**

## REGOLAMENTO INTERNO

### Benvenuti a CROVATICO CENTRO VACANZE

Allo scopo di assicurare agli Ospiti del Centro un soggiorno lieto e tranquillo, la Direzione invita tutti al rispetto delle seguenti disposizioni:

- Prima dell'assegnazione dell'unità abitativa, l'Ospite consegnerà in Direzione i documenti personali di tutti i componenti il nucleo da alloggiare. Il dichiarante risponde personalmente dell'esatto numero dei componenti il nucleo e della veridicità dei dati anagrafici dei minori sprovvisti di documento di identità personale.
- Gli ospiti sono tenuti a controllare personalmente l'inventario della villetta ed a comunicare eventuali ammanchi o danni alla Direzione entro il giorno successivo all'arrivo.
- Gli ospiti sono invitati a lasciare, alla loro partenza, la villetta in ordine con l'angolo cottura e le stoviglie pulite.
- Le unità abitative sono dotate di cassaforte. L'Ospite, tuttavia, può usufruire gratuitamente del Servizio **Custodia Valori** a cura della Direzione, che non risponde - **in nessun caso** - della sottrazione di beni personali degli alloggiati che si verificassero nelle unità abitative, auto, imbarcazioni, spiaggia etc.
- La Direzione risponde nei confronti degli Ospiti esclusivamente per eventuali danni procurati direttamente agli alloggiati da carenze strutturali o dai mezzi/macchinari di proprietà del Centro.
- **Agli Ospiti non è consentito:**
  - ✓ parcheggiare la propria auto al di fuori del posto assegnato;
  - ✓ accendere fuochi nelle zone alberate o sulla spiaggia;
  - ✓ introdurre nel Centro animali di qualsiasi specie;
  - ✓ ricevere visite, anche occasionali, di altre persone non alloggiato nel Centro;

- ✓ disturbare la quiete degli altri Ospiti in qualsiasi orario e con qualsiasi mezzo;
- ✓ circolare nel Centro con veicoli a motori nelle fasce orarie: 14,00 - 16,00 e 23,00 - 7,00;
- ✓ utilizzare le risorse idriche del Centro per lavare i propri mezzi di locomozione, terrestri o marittimi;
- ✓ depositare rifiuti di qualsiasi genere al di fuori degli appositi contenitori.
- **Gli Ospiti sono invitati ad assicurare:**
  - ✓ la massima igiene di bagni ed altri servizi comuni che abbiano utilizzato personalmente;
  - ✓ l'uso appropriato e responsabile delle risorse idriche del centro;
  - ✓ la vigilanza sui minori appartenenti al proprio nucleo; nei luoghi comuni e nel parco giochi che non è custodito, pertanto i giochi sono consentiti a bambini dai 4 ai 12 anni di età; l'accesso, la permanenza dei bambini e l'uso dei giochi sono consentiti solo in presenza di un accompagnatore adulto che eserciti costantemente la vigilanza sul minore.
- **La Direzione si riserva il diritto di:**
  - ✓ prorogare l'inizio dell'orario del silenzio notturno alle ore 24,00, salvo deroghe eccezionali, in occasione di intrattenimenti organizzati dal Centro;
  - ✓ allontanare dal Centro chiunque non rispetti le norme riportate nel presente regolamento.

Il presente regolamento e le altre eventuali disposizioni affisse all'interno del Centro si intendono espressamente accettate, senza alcuna riserva o esclusione, da tutti gli ospiti che abbiano scelto di soggiornare a CROVATICO CENTRO VACANZE.

La Direzione