



# CROVATICO CENTRO VACANZE



Casella Postale 323 — Litoranea Vieste - Peschici Km. 9 — I - 71019 VIESTE (FG)

Recapiti telefonici: Tel. 0884.706487 — Fax 0884.706954

Indirizzo Internet: www.crovatico.it • e-mail: info@crovatico.com

**PREZZI  
2015**  
GIORNALIERI PER  
APPARTAMENTI E VILLETTE

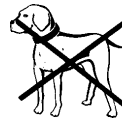

**APERTO: 29 Aprile - 30 Settembre**

Il servizio prenotazioni si effettua a mezzo fax / e-mail oppure nei seguenti orari a mezzo telefono: gennaio/aprile: h. 14,30 - 18,00 festivi esclusi; dal 21 aprile: h. 10,00 - 18,00.

APPARTAMENTI	BASSA STAGIONE			ALTA STAGIONE								
	A 09/05 - 30/05 12/09 - 30/09	B 30/05 - 13/06	C 13/06 - 20/06	D 20/06 - 27/06	E 27/06 - 04/07	F 04/07 - 18/07	G 18/07 - 01/08	H 01/08 - 08/08	I 08/08 - 22/08	L 22/08 - 29/08	M 29/08 - 05/09	N 05/09 - 12/09
Bilocale 4 posti	50,00	70,00	90,00	115,00	130,00	140,00	150,00	162,00	173,00	120,00	90,00	58,00
Trilocale 4 posti *	65,00	86,00	104,00	130,00	148,00	158,00	160,00	175,00	190,00	132,00	100,00	69,00
Trilocale 8 posti	70,00	103,00	125,00	148,00	182,00	188,00	192,00	252,00	285,00	220,00	125,00	80,00
Monocale 2 posti con aria condizionata	44,00	65,00	85,00	90,00	95,00	105,00	109,00	132,00	155,00	105,00	82,00	48,00
Suppl. letto aggiunto (max 2 pers.)	gratis	gratis	gratis	gratis	7,00	7,00	7,00	7,00	20,00	20,00	gratis	gratis

Gli appartamenti, disposti a schiera nel centro del Villaggio, sono tutti dotati di angolo cottura completo di stoviglie (tranne caffettiera e grattugia), bagno con doccia, veranda e sono così composti:

- **monocale:** ampia camera matrimoniale con angolo cottura;
- **bilocale 4 posti letto:** camera matrimoniale, soggiorno con divano letto;
- **trilocale 4 posti letto:** camera matrimoniale, camera con letto a castello, soggiorno con divano letto;
- **trilocale:** 2 camere matrimoniali, soggiorno con 2 divani letto, 2 bagni con doccia.

VILLETTE TRILOCALI	BASSA STAGIONE			ALTA STAGIONE								
	A 09/05 - 30/05 12/09 - 30/09	B 30/05 - 13/06	C 13/06 - 20/06	D 20/06 - 27/06	E 27/06 - 04/07	F 04/07 - 18/07	G 18/07 - 01/08	H 01/08 - 08/08	I 08/08 - 22/08	L 22/08 - 29/08	M 29/08 - 05/09	N 05/09 - 12/09
Settore A mare 4 posti *	67,00	93,00	110,00	135,00	160,00	170,00	180,00	200,00	222,00	159,00	106,00	75,00
Settore A 4 posti *	64,00	89,00	103,00	130,00	155,00	165,00	175,00	192,00	212,00	145,00	102,00	70,00
Settore B 4 posti *	61,00	86,00	98,00	124,00	145,00	155,00	165,00	186,00	206,00	132,00	100,00	67,00
Settore C 4 posti **	67,00	95,00	108,00	140,00	160,00	170,00	184,00	212,00	230,00	156,00	108,00	72,00
Fronte mare 4 posti **	75,00	109,00	128,00	155,00	195,00	200,00	215,00	235,00	252,00	190,00	124,00	85,00
Suppl. letto aggiunto (max 1 pers.) - (max 2 pers.)	gratis	gratis	gratis	gratis	7,00	7,00	7,00	7,00	20,00	20,00	gratis	gratis

Il Centro dispone di 4 villette settore "C" per disabili.

Gli appartamenti, le villette del settore "B" e le villette per disabili sono dotate di TV satellitare.

Il Centro dispone di strutture dotate di climatizzatori (appartamenti bilocali, appartamenti trilocali, villette "fronte mare" e villette settore "C"), attivabili a richiesta con un costo aggiuntivo di 50,00 a settimana.

*La descrizione delle villette è riportato a tergo.*

I prezzi sono giornalieri e comprensivi di: servizio spiaggia (1 ombrellone, 1 lettino, 2 sdraio), piscina; cambio settimanale della biancheria, gas, acqua, energia elettrica, tessera club, pulizia finale, parcheggio e IVA.

Nel periodo A il servizio di animazione non è garantito e i servizi commerciali potrebbero adottare un'orario ridotto.

## promozioni

Per i soggiorni nelle villette A - B - C e negli appartamenti trilocali (tipologia 4 pax) saranno applicate le seguenti condizioni promozionali, **non cumulabili tra loro:**

- 5% di sconto nel periodo H, se il soggiorno comprende la settimana precedente a tariffa piena.
- 10% di sconto nel periodo L, se il soggiorno comprende la settimana precedente o successiva a tariffa piena.
- 10% di sconto nel periodo C, se il soggiorno comprende la settimana successiva a tariffa piena o per nuclei familiari fino a 3 persone.
- 5% di sconto per soggiorni di almeno due settimane nei periodi D-E-F-G.
- 10% di sconto per nuclei familiari di solo 3 persone e 15% di sconto per nuclei familiari di 2 persone nei periodi D-E-F-G-L.
- Periodo A: 7 giorni = 6 e per soggiorni di due settimane: la prima a tariffa piena, la seconda con sconto del 50%.

- Periodo B: 7 giorni = 6 e per soggiorni di due settimane: la prima a tariffa piena, la seconda con sconto del 35%.

Le villette FRONTE MARE e SETTORE "A" MARE usufruiscono degli sconti promozioni solo nei periodi A-B-C-D-E-F.

Il Centro dispone di lavanderia con lavatrici a gettoni.

**I PREZZI SONO ESENTI DALL'IMPOSTA COMUNALE DI SOGGIORNO.**

La direzione si riserva eventualmente di modificare il presente listino nel caso che, a seguito di successive disposizioni legislative, dovessero risultare modificate le aliquote tributarie.

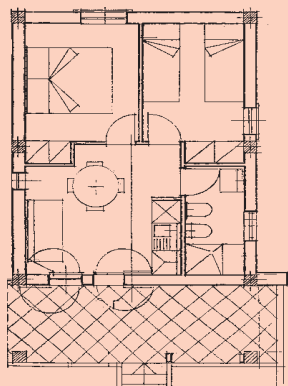

### VILLETTE TRILOCALI: Settori "A" "A MARE" e "B"

(ca. mq. 37 + veranda mq. 15)

Villetta trilocale 4 p.l. dotata di soggiorno con angolo cottura, 1 camera matrimoniale, 1 camera a doppia, bagno con doccia/WC.

Arredamento completo di stoviglie (tranne caffettiera) e biancheria.

Possibilità di 1 supplemento.

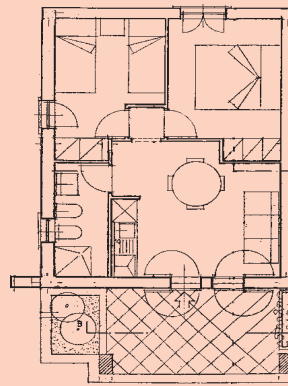

### VILLETTE TRILOCALI: Settori "C" e "FRONTE MARE"

(ca. mq. 45 + veranda mq. 15)

Villetta trilocale 4 p.l. dotata di soggiorno con angolo cottura e divano letto, 1 camera matrimoniale, 1 camera a doppia, bagno con doccia/WC.

Arredamento completo di stoviglie (tranne caffettiera) e biancheria.

Possibilità di max 2 supplementi.

## Modalità di prenotazione delle unità abitative



1 - Le unità abitative sono prenotabili da sabato a sabato, oppure da domenica a domenica, con i seguenti soggiorni minimi:

- periodo I: **2 settimane** eventualmente anche in collegamento con i periodi H - L;
- periodo A - B 3 notti; ● altri periodi **1 settimana**;

Soggiorni inferiori alla settimana pulizia finale extra 35,00.

2 - Il pagamento dell'importo dovuto per il soggiorno prenotato va effettuato anticipatamente versando:

- una **caparra** pari ad **1/3 dell'importo complessivo** all'atto della prenotazione;
- il **saldo** non oltre i **15 giorni** precedenti l'inizio del soggiorno.

3 - Il mancato versamento della caparra comporta l'inefficacia della prenotazione.

4 - Le unità abitative sono a disposizione degli Ospiti dalle ore **16,30** del giorno di inizio del soggiorno prenotato e dovranno essere libere entro e non oltre le ore **10,00** del giorno di partenza.

5 - La direzione accettando una prenotazione si impegna a mettere a disposizione del cliente un alloggio della tipologia prenotata ed **un solo posto auto. Non è tenuta**, in nessun caso, a riservare un alloggio avente un **numero specifico**.

6 - **Annullamenti e rinunce** potranno essere accettati dalla Direzione soltanto se effettuati a mezzo telegramma o lettera raccomandata, almeno 30 giorni precedenti l'inizio del soggiorno prenotato. In tal caso la Direzione rimborserà la caparra già versata. **Per i soggiorni nei periodi H - I - L** le disdette devono pervenire almeno 60 giorni prima della data di arrivo per avere il totale rimborso della caparra; le disdette effettuate 30 giorni prima danno diritto al rimborso del 50% della caparra versata.

7 - La partenza dovrà essere effettuata negli orari di apertura degli uffici di Direzione, salvo diversa intesa.

8 - Il numero dei componenti il nucleo familiare, compresi i neonati, deve essere tassativamente comunicato all'atto della prenotazione. Non saranno consentite deroghe se non preventivamente autorizzate dalla direzione.

9 - Eventuali avvicendamenti degli alloggiati, durante il soggiorno, comporteranno l'addebito forfettario aggiuntivo pro capite di euro 50,00 una tantum.

## REGOLAMENTO INTERNO

### Benvenuti a CROVATICO CENTRO VACANZE

Allo scopo di assicurare agli Ospiti del Centro un soggiorno lieto e tranquillo, la Direzione invita tutti al rispetto delle seguenti disposizioni:

- Prima dell'assegnazione dell'unità abitativa, l'Ospite consegnerà in Direzione i documenti personali di tutti i componenti il nucleo da alloggiare. Il dichiarante risponde personalmente dell'esatto numero dei componenti il nucleo e della veridicità dei dati anagrafici dei minori sprovvisti di documento di identità personale.
- Gli ospiti sono tenuti a controllare personalmente l'inventario della villetta ed a comunicare eventuali ammanchi o danni alla Direzione entro il giorno successivo all'arrivo.
- Gli ospiti sono invitati a lasciare, alla loro partenza, la villetta in ordine con l'angolo cottura e le stoviglie pulite.
- Le unità abitative sono dotate di cassaforte. L'Ospite, tuttavia, può usufruire gratuitamente del Servizio **Custodia Valori** a cura della Direzione, che non risponde - **in nessun caso** - della sottrazione di beni personali degli alloggiati che si verificassero nelle unità abitative, auto, imbarcazioni, spiaggia etc.
- La Direzione risponde nei confronti degli Ospiti esclusivamente per eventuali danni procurati direttamente agli alloggiati da carenze strutturali o dai mezzi/macchinari di proprietà del Centro.
- **Agli Ospiti non è consentito:**
  - ✓ parcheggiare la propria auto al di fuori del posto assegnato;
  - ✓ accendere fuochi nelle zone alberate o sulla spiaggia;
  - ✓ introdurre nel Centro animali di qualsiasi specie;
  - ✓ ricevere visite, anche occasionali, di altre persone non alloggiati nel Centro;

- ✓ disturbare la quiete degli altri Ospiti in qualsiasi orario e con qualsiasi mezzo;
- ✓ circolare nel Centro con veicoli a motori nelle fasce orarie: 14,00 - 16,00 e 23,00 - 7,00;
- ✓ utilizzare le risorse idriche del Centro per lavare i propri mezzi di locomozione, terrestri o marittimi;
- ✓ depositare rifiuti di qualsiasi genere al di fuori degli appositi contenitori.

### ● Gli Ospiti sono invitati ad assicurare:

- ✓ la massima igiene di bagni ed altri servizi comuni che abbiano utilizzato personalmente;
- ✓ l'uso appropriato e responsabile delle risorse idriche del centro;
- ✓ la vigilanza sui minori appartenenti al proprio nucleo; nei luoghi comuni e nel parco giochi che non è custodito, pertanto i giochi sono consentiti a bambini dai 4 ai 12 anni di età; l'accesso, la permanenza dei bambini e l'uso dei giochi sono consentiti solo in presenza di un accompagnatore adulto che eserciti costantemente la vigilanza sul minore.

### ● La Direzione si riserva il diritto di:

- ✓ prorogare l'inizio dell'orario del silenzio notturno alle ore 24,00, salvo deroghe eccezionali, in occasione di intrattenimenti organizzati dal Centro;
- ✓ allontanare dal Centro chiunque non rispetti le norme riportate nel presente regolamento.

Il presente regolamento e le altre eventuali disposizioni affisse all'inter no del Centro si intendono espressamente accettate, senza alcuna riserva o esclusione, da tutti gli ospiti che abbiano scelto di soggiornare a CROVATICO CENTRO VACANZE.

La Direzione